

± 0.00 = #Altitude à niveau de la mer

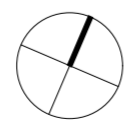

**PAGE ARCHITECTES SA** PAGE ARCHITECTES SA – EPFL / SIA  
 1700 Fribourg / Route des Arsenaux 21  
 T. +41 (0)26 350 30 30  
 info@pagearch.ch / www.pagearch.ch

<b>BENb</b>	738 - Aigle noir	Ech : 1:100	Date : 07.12.2023
Etape 1_Plans sécurité_AEAI	Route de Fribourg 2 Neyruz 1740	N° : 1298-09-4	Modif : 28.02.2025
	<b>Sous-sol</b>	Dim : A2	Dessin : CP/CM



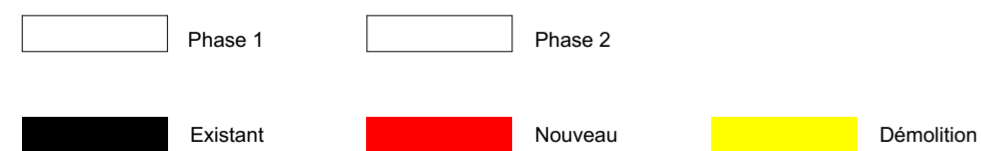
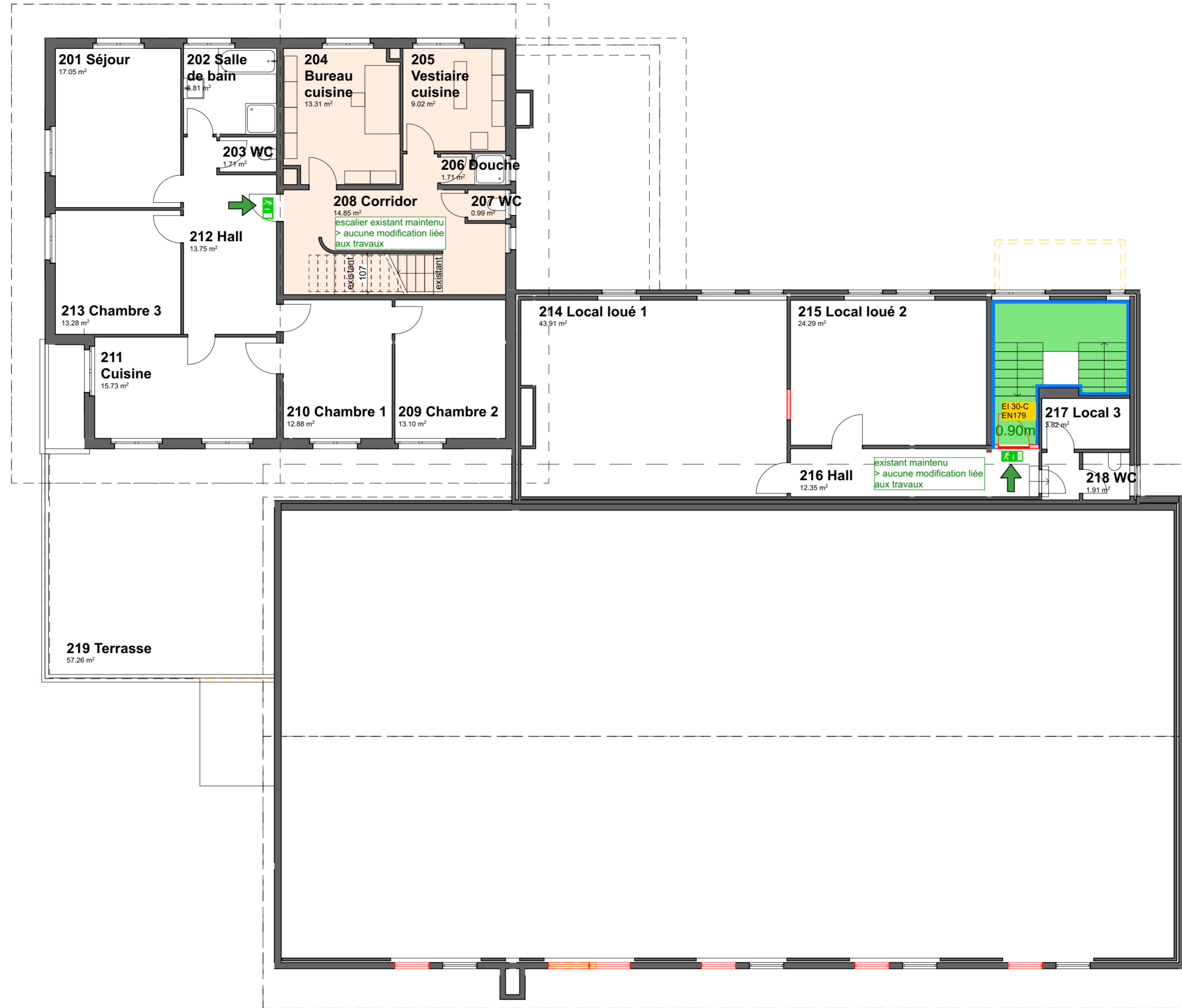

± 0.00 = #Altitude à niveau de la mer

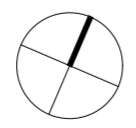

**PAGE ARCHITECTES SA**    PAGE ARCHITECTES SA – EPFL / SIA  
 1700 Fribourg / Route des Arsenaux 21  
 T. +41 (0)26 350 30 30  
 info@pagearch.ch / www.pagearch.ch

<b>BENb</b> Etape 1_Plans sécurité_AEAI	738 - Aigle noir	Ech : 1:100	Date : 07.12.2023
	Route de Fribourg 2 Neyruz 1740	N° : 1298-11-4	Modif : 28.02.2025
	<b>1er étage</b>	Dim : A2	Dessin : CP/CM

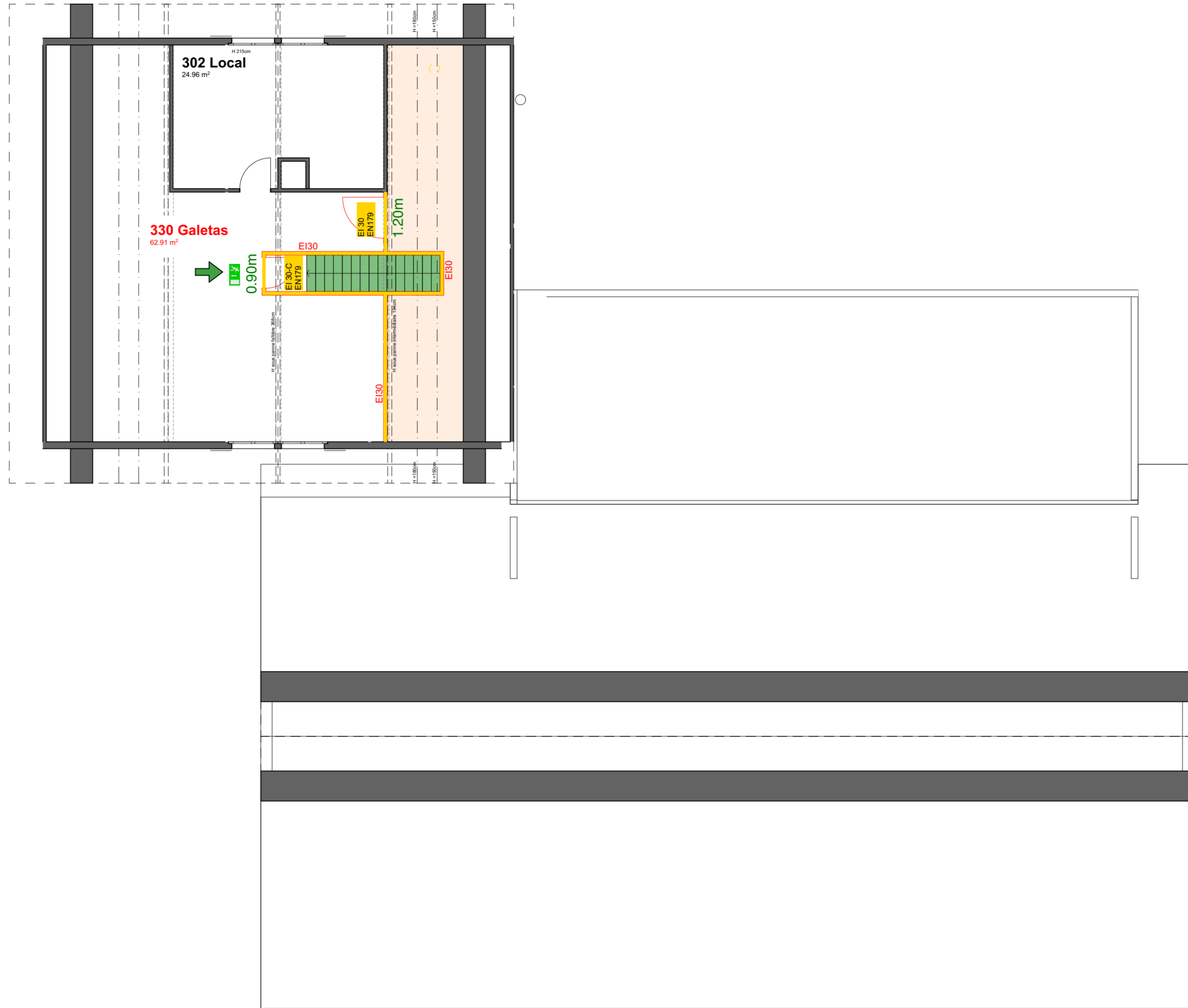

Phase 1
  Phase 2

Existant
  Nouveau
  Démolition

± 0.00 = #Altitude à niveau de la mer

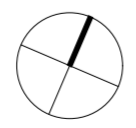

**PAGE ARCHITECTES SA** PAGE ARCHITECTES SA – EPFL / SIA  
 1700 Fribourg / Route des Arsenaux 21  
 T. +41 (0)26 350 30 30  
 info@pagearch.ch / www.pagearch.ch

<b>BENb</b> Etape 1_Plans sécurité_AEAI	738 - Aigle noir	Ech : 1:100	Date : 07.12.2023
	Route de Fribourg 2 Neyruz 1740	N° : 1298-12-4	Modif : 28.02.2025
	<b>2ème étage</b>	Dim : A2	Dessin : CP/CM